



Corso di Laurea Magistrale in Scienze Agroambientali

Il giorno **venerdì 11 dicembre 2020, ore 8.30-11.30**
su piattaforma Microsoft Teams

la Dr.ssa Geol. Giovanna Sacchi

terrà un seminario dal titolo

**“La componente geologica
nella pianificazione del territorio rurale”**

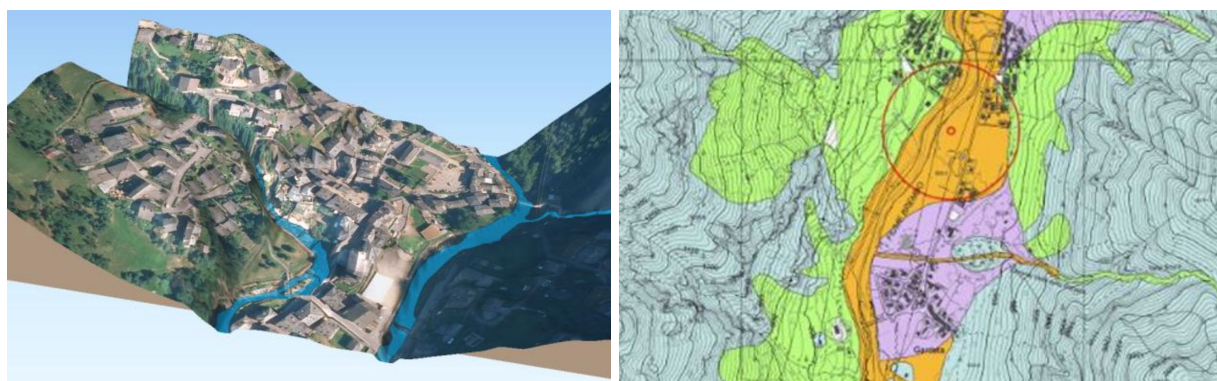

Giovanna Sacchi: geologa, da anni si occupa di problematiche relative alla gestione territoriale integrata: redazione della componente geologica, idrogeologica e sismica a supporto del Piano di Governo del Territorio ai sensi della L.R. 12/2005, Piano di Gestione del Rischio Alluvione, Invarianza Idraulica e Idrologica, analisi del rischio e progettazione delle opere di difesa del suolo, per numerosi Comuni delle Provincie di Sondrio, Bergamo e Monza e Brianza.

Svolge inoltre attività professionale di consulenza e progettazione geologica per numerosi Enti pubblici e privati. Dal 2017 è Membro del Consiglio Direttivo INU Lombardia (Istituto Nazionale di Urbanistica) e ne è delegata per commissioni su: difesa del suolo, invarianza idraulica e consumo di suolo.

Docente ospitante: Giulio Senes

Per l'accesso contattare giulio.senes@unimi.it

